

Éclat lifting facial serum



COMPOSANTS PRINCIPAUX

Liftessence™ – Gatuline® expression – Acide hyaluronique de haut et bas poids moléculaire – EPS Seaffill (exopolysaccharides) – Gel d'aloë vera – Eau florale de bleuet – Eau de concombre

PROPRIÉTÉS PRINCIPALES

- ✓ Atténue les fines rides
- ✓ Raffermit la peau
- ✓ Exerce de manière naturelle un effet similaire au botox
- ✓ Préviend la formation de nouvelles rides
- ✓ Renforce le réseau cutané de collagène et d'élastine
- ✓ Hydrate la peau en surface et en profondeur
- ✓ Protège la peau contre les facteurs extérieurs néfastes
- ✓ Procure un effet de lissage instantané
- ✓ Résultat immédiatement visible une heure après l'application



93% PLANT-BASED
99,3% NATURAL
90,3% ORGANIC

Ampoules refermables: 5 x 2 ml
Ampoules refermables: 15 x 2 ml
Roll-on 10 ml

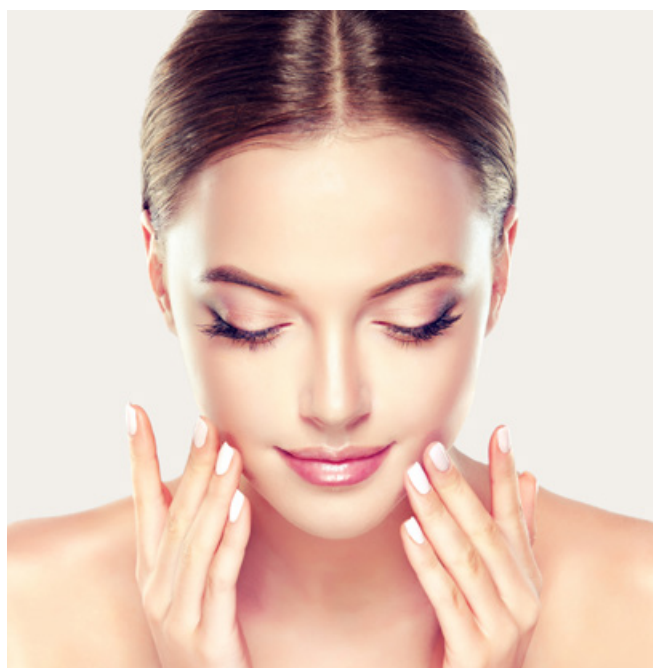

Pureté Bio Éclat lifting facial serum été élaboré spécifiquement pour atténuer les **traces visibles de fatigue** et les **ridules**. Sa composition synergétique de substances végétales provoque un effet immédiat sur la peau qu'elle lisse, adoucit et embellit. De plus, du fait de sa formule non grasse, ce sérum est très bien toléré.

LIFTESSENCE™

Liftessence™ est produit à partir de la fougère *Cyathea cumingii* qui provient de Nouvelle-Zélande. Il s'agit d'un extrait naturel aux **propriétés raffermissantes**. Sa composition spécifique exerce un **effet liftant instantané** avec atténuation des rides de surface et

raffermissement de la peau. **Cet effet de tension immédiat** (visible seulement 1 heure après l'application) **se prolonge durant plusieurs heures** grâce à un réseau élastique et résistant de polysaccharides qui se forme sur la surface cutanée. Ces polysaccharides sont principalement des glucomannanes et des arabinogalactanes.

GATULINE® EXPRESSION

Gatuline® expression est un extrait issu des parties aériennes de la brède mafane (*Acmella oleracea*). Cette plante exotique, qui pousse dans une vaste région allant de l'Amérique du Sud à l'Asie en passant par l'Afrique, fleurit tout au long de l'année.

Gatuline® expression exerce un **effet tenseur, similaire à celui du botox**, qui atténue instantanément les ridules et traits d'expression. En effet, Gatuline® bloque les micro-contractions des muscles faciaux responsables de la formation de ces rides. De plus, cet extrait **lisse visiblement la peau et agit à long terme en prévenant la formation de nouvelles rides**. La rapidité et l'efficacité de l'action de Gatuline® ont été démontrées par des études *in vitro* et *in vivo*.

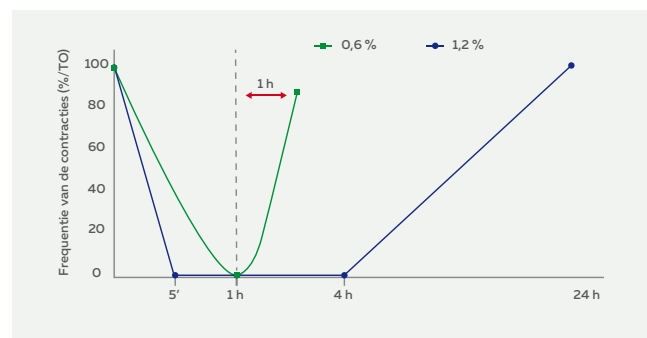

Effet de Gatuline® expression sur le peau.

En comptant les contractions musculaires, il a été possible de démontrer que Gatuline® expression bloque les micro-contractions des muscles du visage. 0,6% de Gatuline® expression est suffisant pour entraîner une relaxation complète des muscles (=myo-relaxation). Pureté Bio Éclat lifting facial serum contient 5% de Gatuline® expression.

PRIMALHYAL & CRYSTALHYAL

Primalhyal et Cristalhyal sont tous deux des dérivés d'acide hyaluronique et se rangent parmi les **substances les plus hydratantes** qui soient. En effet, l'acide hyaluronique, qui est l'un des composants les plus importants de la matrice extracellulaire, se trouve e. a. entre les cellules cutanées. Du fait de ses propriétés hygroscopiques (= qui attirent l'eau) importantes, il est aussi appelé « éponge moléculaire », car il est en mesure d'absorber de très grandes quantités d'eau par rapport à sa masse. **Primalhyal 50** est composé d'**acide hyaluronique hydrolysé**. Ce complexe exclusif de micro-acides hyaluroniques issus du froment exerce un effet d'hydratation en profondeur. Son poids moléculaire bas (50 kDa) lui permet de bien pénétrer dans les cellules cutanées de surface pour aller hydrater les couches plus profondes. Primalhyal 50 renforce également le réseau de collagène et d'élastine pour créer ainsi une barrière plus efficace qui protège la peau contre les facteurs extérieurs et les dommages causés par les radicaux libres. Grâce à une jonction plus serrée des cellules cutanées, le derme sous l'épiderme peut lui aussi mieux emmagasiner l'eau, de sorte que la peau reste plus longtemps hydratée. Sur une peau bien hydratée, les traits d'expression et les rides sont moins visibles et le visage paraît plus jeune. Cet effet a été démontré par diverses études cliniques.

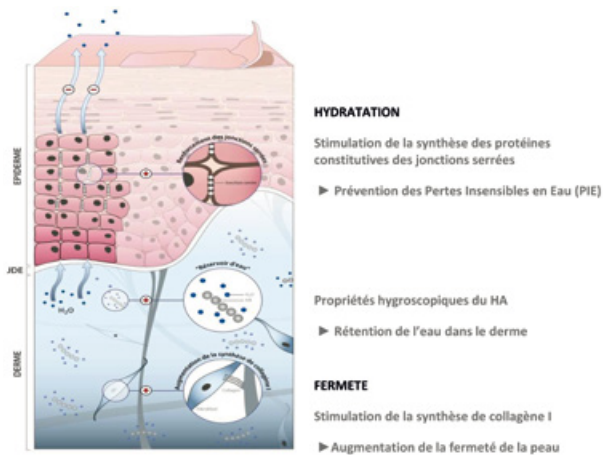

La structure moléculaire de Primalhyal 50 lui permet d'agir en synergie avec les autres ingrédients, si bien que la peau est capable de mieux absorber et retenir les substances hydratantes. Elle paraît ainsi plus lisse et plus ferme.

Cristalhyal présente, à l'inverse de Primalhyal, un **poids moléculaire élevé** (1-1,4 MDa) qui est obtenu par le biais d'un processus biotechnologique. Alors que Primalhyal hydrate en profondeur, Cristalhyal veille à l'hydratation de la surface de la peau.

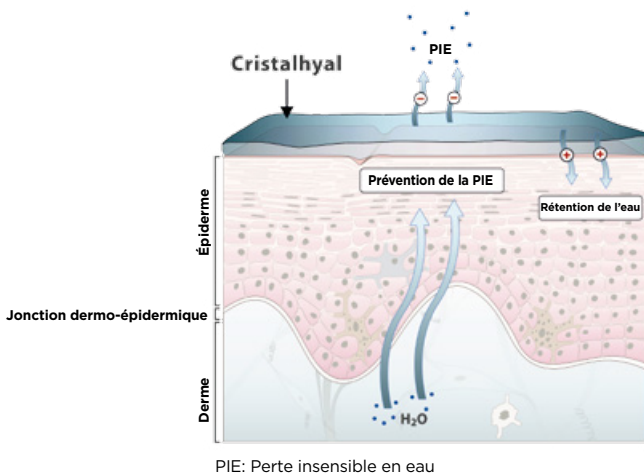

Cristalhyal exerce son action hydratante naturelle par trois effets synergétiques:

1. Cristalhyal forme un film perméable sur la peau.
2. Grâce à ses propriétés hygroscopiques puissantes, Cristalhyal retient l'eau dans l'épiderme, jouant ainsi le rôle d'un réservoir hydrique.
3. Ce type d'acide hyaluronique protège la peau contre les facteurs extérieurs capables de modifier la barrière cutanée naturelle.

EPS SEAFILL

EPS Seafill est un ingrédient actif très pur d'origine marine. Il est constitué d'un exopolysaccharide (EPS) naturel produit par le plancton de la Mer d'Iroise en Bretagne (France).

Les exopolysaccharides ou EPS sont de grandes molécules principalement composées de sucres. Elles sont produites et excrétées dans l'environnement par les micro-organismes pour leur procurer protection, nourriture ou fixation. Chaque micro-organisme produit son propre exopolysaccharide, constitué par différents sucres composés de manière spécifique. Le haut poids moléculaire des EPS leur permet de se fixer sur la peau et ainsi de combler les rides. De plus, ils **stimulent la formation de collagène et d'élastine**. L'effet lissant et antirides est visible après seulement 15 min.

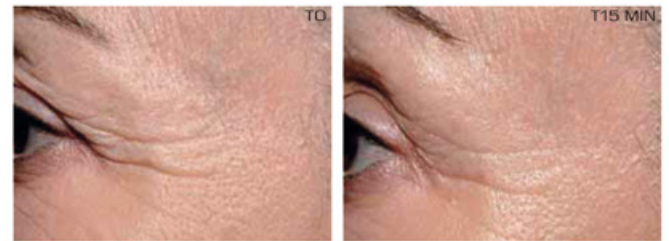

15 min après application on observe une diminution de la profondeur de la ride principale pouvant atteindre -16%

Effets principaux d'EPS Seafill:

- Renforce le réseau de fibres de collagène
- Effet lissant (après 15 min)
- Effet antirides instantané (après 15 min)

ALOE VERA

L'Aloe vera est une plante du désert qui croît sur les sols arides des régions tropicales et subtropicales. Elle est utilisée de longue date comme plante médicinale pour ses nombreuses propriétés bénéfiques.

Le gel d'aloë vera est constitué de la pulpe fraîche, translucide et inodore, présente au cœur des feuilles charnues. Il contient pas moins de 75 substances actives. Le gel d'aloë vera utilisé pour la formule de Pureté Bio Éclat lifting facial serum est de qualité supérieure et très riche en grands polysaccharides, parmi lesquels principalement l'acemannane et le mannose-6-phosphate. Grâce à ses nombreux principes actifs, le gel d'aloë vera **revitalise et hydrate la peau**.

EAU DE BLEUET

L'eau de bleuet est produite par une méthode traditionnelle et naturelle. Les fleurs de bleuet, récoltées lors de leur floraison en juillet, sont lentement distillées à la vapeur sous basse pression. La vapeur passe avec les fleurs par un alambic où les cellules végétales éclatent, les essences aromatiques volatiles étant ainsi entraînées par le flux de vapeur pour ensuite se condenser après refroidissement. C'est la raison pour laquelle l'eau de bleuet est exceptionnellement riche en molécules aromatiques hydrosolubles et en oligo-éléments. Elle constitue une lotion naturelle au parfum subtil pour le soin du visage. Sa douceur s'**adresse tout particulièrement aux peaux sensibles**. L'eau de bleuet convient aussi pour soulager les yeux fatigués et irrités.

EAU DE CONCOMBRE

Les tranches de concombre sur les yeux sont une image familière pour illustrer les soins prodigués en institut de beauté. En effet,

grâce aux minéraux et vitamines ainsi qu'à l'acide caféique qu'il contient, le concombre est un remède idéal pour **traiter les cernes et les paupières gonflées par la fatigue**. Il est aussi riche en silicium, une substance qui joue un rôle essentiel dans la formation du tissu conjonctif et dans la synthèse optimale du collagène cutané.

MODE D'EMPLOI: nettoyez soigneusement votre peau. Appliquez sur le visage y compris sur les contours des yeux et des lèvres. (Le roll-on est très pratique à l'usage et exerce un massage sur la peau, de sorte que le sérum pénètre facilement et que ses substances actives agissent de manière optimale. Le roll-on vous accompagnera partout et peut s'utiliser aussi souvent que nécessaire.) • **Le matin**, pour tonifier la peau, fixer le maquillage et commencer la journée avec une mine éclatante. • **Le soir**, pour effacer les marques de fatigue de la journée.

INGREDIENTS: *Aloe Barbadensis* Leaf Water*, *Centaurea Cyanus* Flower Water*, *Cucumis Sativus* Water*, Aqua, Glycerin, Alcohol, *Acmella Oleracea* Extract, *Cyathea Cumingii* Leaf Extract, Plankton Extract, Hydrolyzed Hyaluronic Acid, Sodium Hyaluronate, Xanthan Gum, Sodium Benzoate, Potassium Sorbate, Citric Acid, Phenethyl Alcohol. *Ingredients from organic farming

Natural and Organic cosmetic certified by Ecocert greenlife according to Ecocert Standard available at <http://cosmetics.ecocert.com>

